

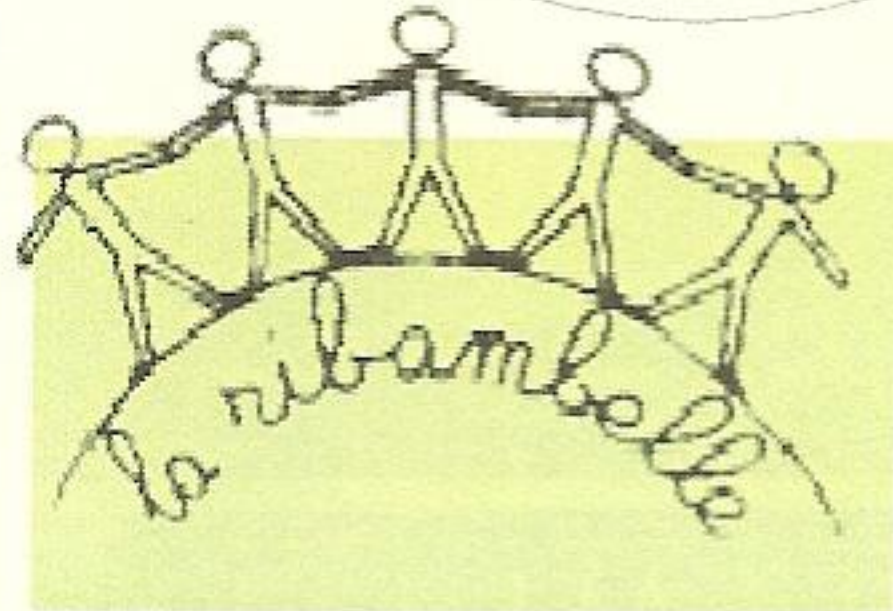

Association loi 1901  
« La Ribambelle »

# LA RIBAMBELLE

Dossier de présentation



Notre logo n'a pas été choisi au hasard ! La couleur représente Madagascar: le vert pour la végétation et le marron foncé pour la terre très présente. Le choix de la ribambelle symbolise de manière très concrète la réunion de groupe d'enfants uni au travers de l'action de notre association.

## UN DISPENSAIRE DANS LA BROUSSE

Notre association a été mise en place en 1995 pour assurer la création et le fonctionnement de dispensaires - maternités et centres d'accueil pour enfants à Madagascar, initialement à AMBOLI-MAILAKA, village situé au nord de Tuléar (sud ouest de Madagascar) et drainent avec les villages alentours une population de 2000 habitants.

Depuis 1995, le dispensaire et la maternité ont été créés et sont en fonction. Un médecin y travaille chargé des soins médicaux et de la prévention (vaccination).

A la demande des villageois, une place de marché a également été construite au centre du village.

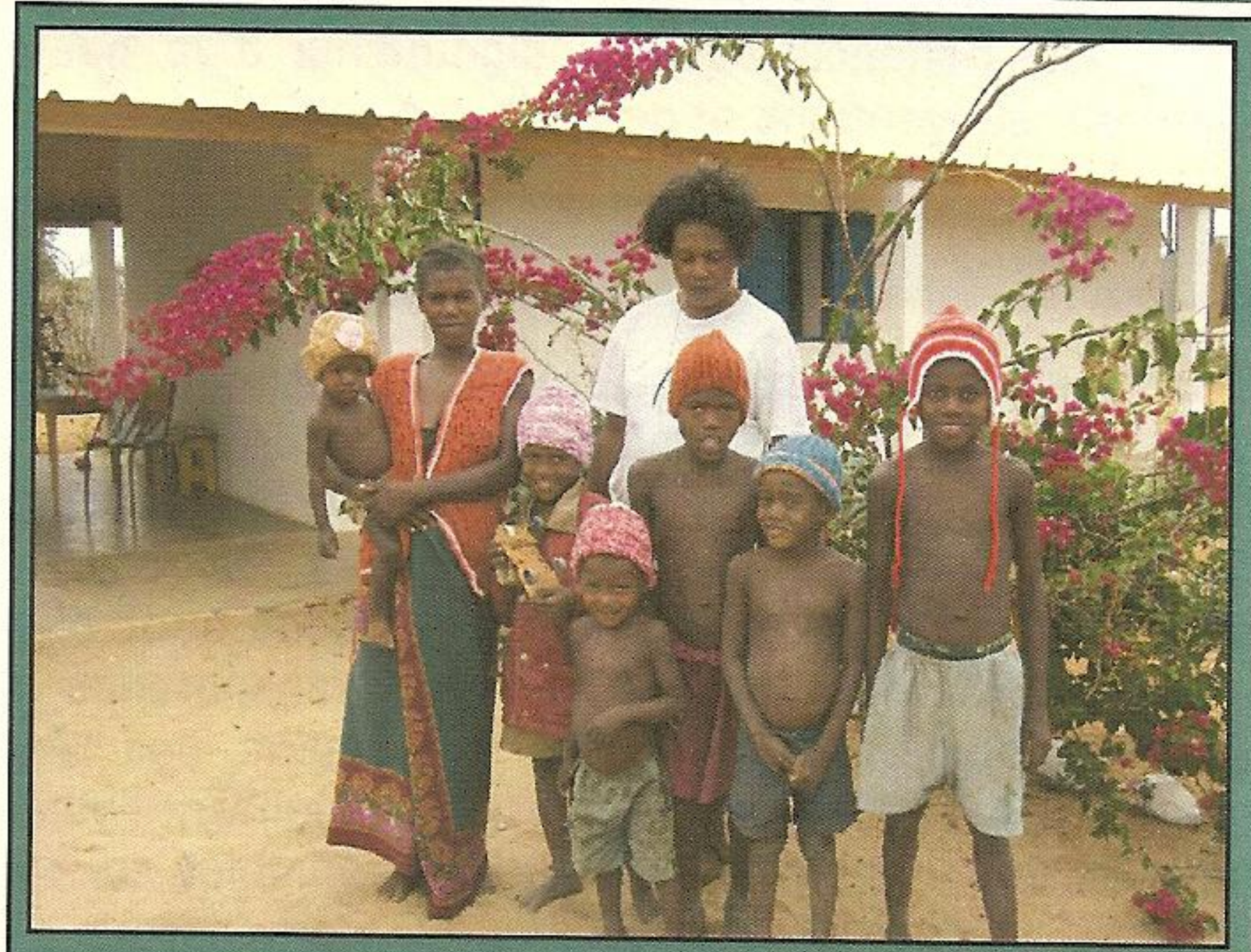

L'année 2006 voit l'achèvement des travaux du centre d'accueil temporaire pour les enfants; Ce centre est chargé d'accueillir sur des périodes de trois semaines 30 enfants et leurs éducateurs.

Le village étant situé au bord de la mer, ils bénéficient ainsi de vacances au cours desquelles un bilan de santé est effectué ainsi qu'une mise à jour des vaccinations. De plus, le médecin leur dis-

pense une éducation sanitaire sur les risques et la prévention des maladies infectieuses: choléra, paludisme, maladie sexuellement transmissible.

Chez l'adulte, les habitudes et les croyances sont ancrées et difficiles à changer. Aussi, il nous a paru plus bénéfique de concentrer nos efforts sur les enfants plus ouverts à un nouveau mode de vie..

Xavier Pantou

Président de La Ribambelle

### MADAGASCAR

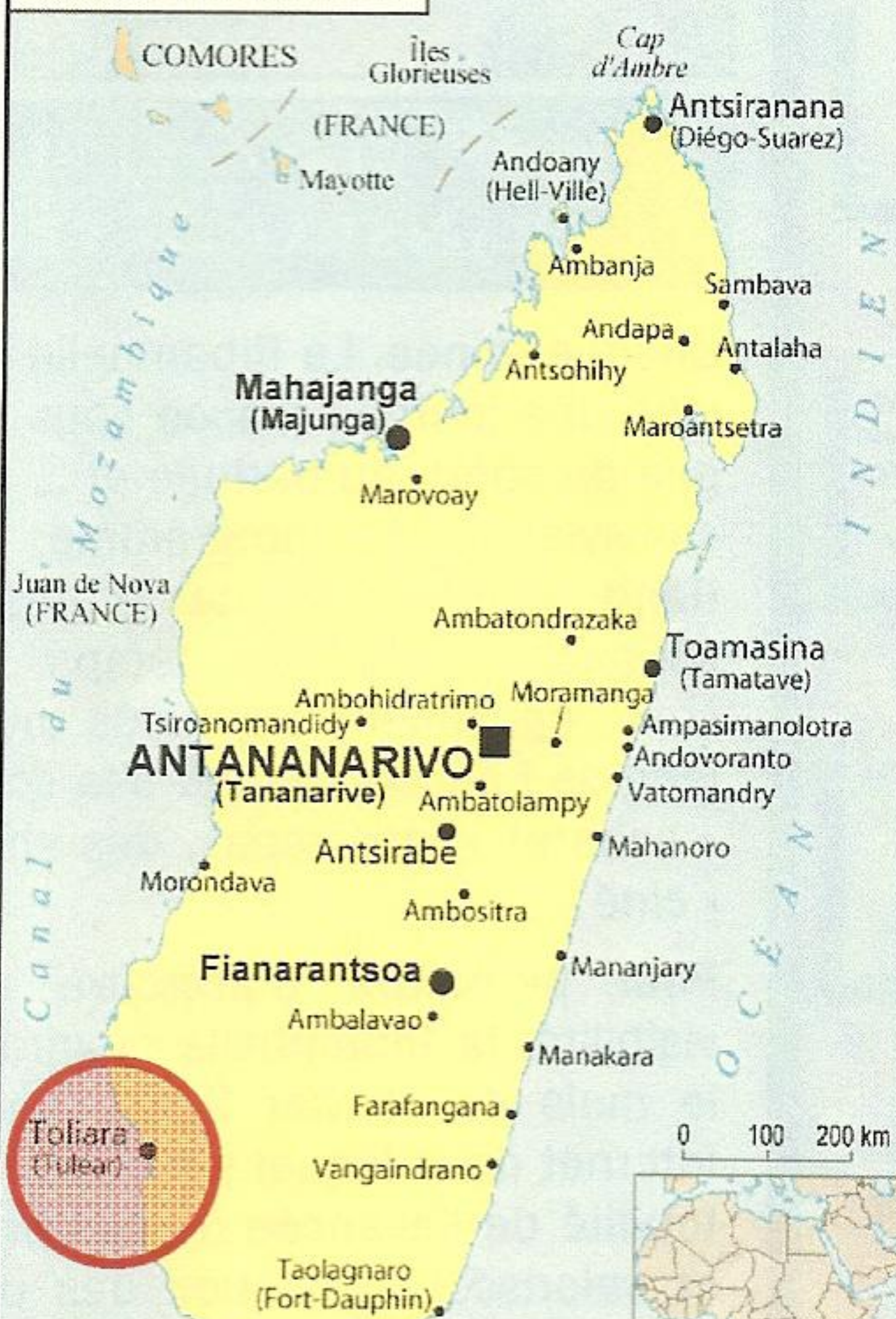

### RAPPEL HISTORIQUE

La République de Madagascar est un État insulaire, situé dans la partie occidentale de l'océan indien, au large de l'Afrique de l'est dont il est séparé par le canal du Mozambique. Sa capitale est Antananarivo (Tananarive). Durant la majeure partie du 19<sup>ème</sup> siècle, l'île fut administrée par le Royaume de Madagascar que l'invasion coloniale française de 1895 abolit ensuite. En 1960, Madagascar retrouve théoriquement son indépendance mais demeure soumis à une forte influence française dans tous les domaines, et plus particulièrement sur le plan politique et économique.



## UN ENGAGEMENT ASSOCIATIF

L'association en France fonctionne sous le système Loi 1901. Elle est régie par un conseil d'administration et son bureau. Pour assurer ses actions, l'équipe organise des temps forts dans l'Avesnois, et s'assure un revenu par des dons et les cotisations des adhérents. Elle bénéficie également de subventions et de

mécénat assurant un fonctionnement indépendant. L'association s'appuie à Madagascar, sur une équipe de professionnels. Grâce à Internet et aux déplacements réguliers des membres de l'association « La Ribambelle », notre projet est aujourd'hui à la hauteur de ces ambitions.

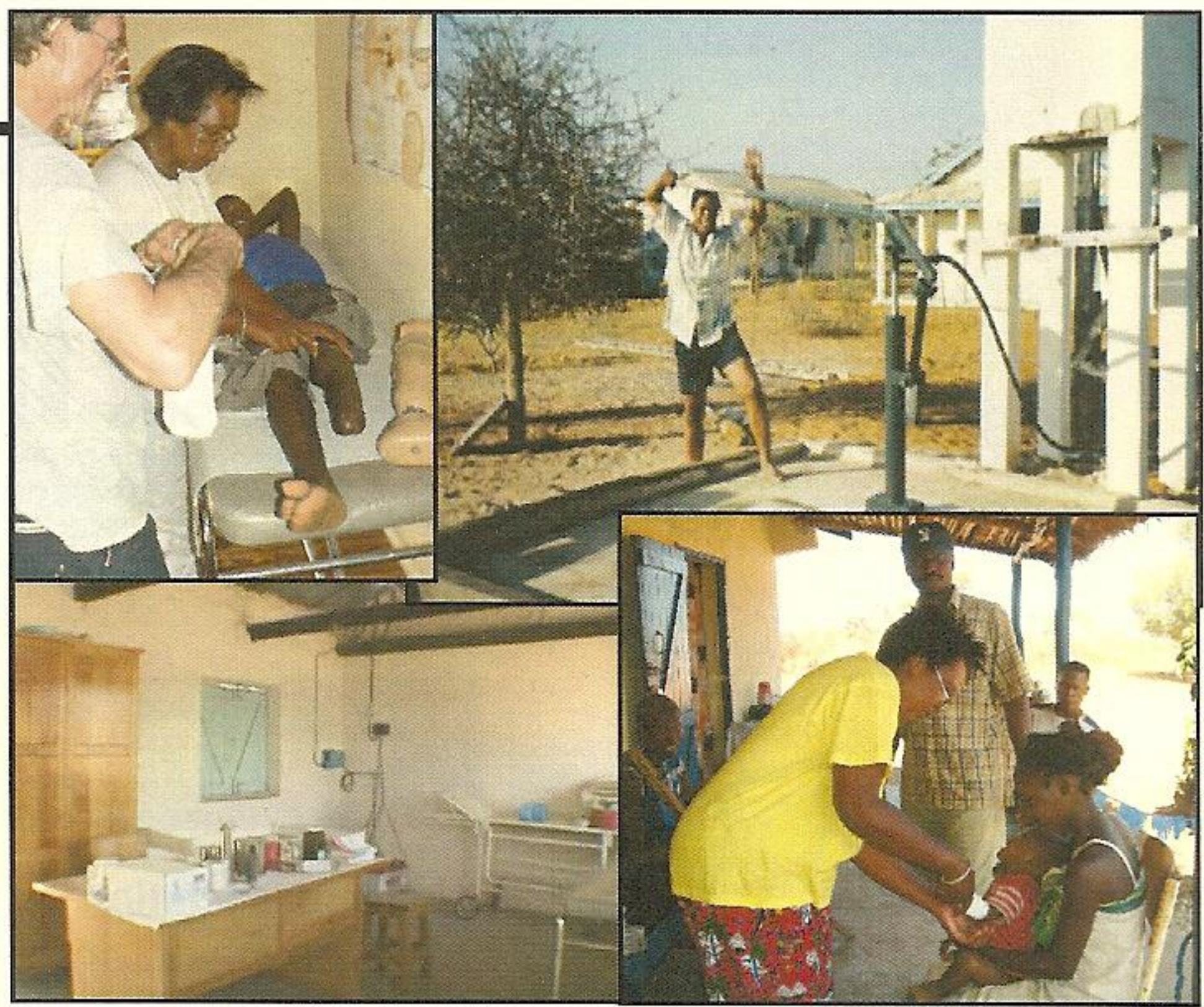

## DES OBJECTIFS CLAIRS, DES VALEURS PARTAGÉES ET AFFICHÉES !

L'association suit depuis sa création une ligne conductrice stable. Nous souhaitons maintenir une dynamique de développement local en adoptant une démarche participative des habitants. Nous accompagnons l'équipe de bénévoles sur place, ainsi l'équipe de professionnels en leur important un soutien pratique, technique et logistique..

Notre objectif principal est d'assurer la création et le fonctionnement de 10 dispensaires (maternité et de centre d'accueil) dans la région de Tuléar. Nous nous engageons à afficher une transparence sur notre fonctionnement: nos réunions de travail mensuel font l'objet de compte-rendu disponibles sur simple demande et nous garantissons que chaque euro reçu

sera directement investi sur place. Les déplacements sur place, les frais d'hébergement et de restauration lors des séjours sur place de tous nos membres sont à leur charge. L'ensemble de nos recettes est donc réinjecté directement dans nos dispensaires.

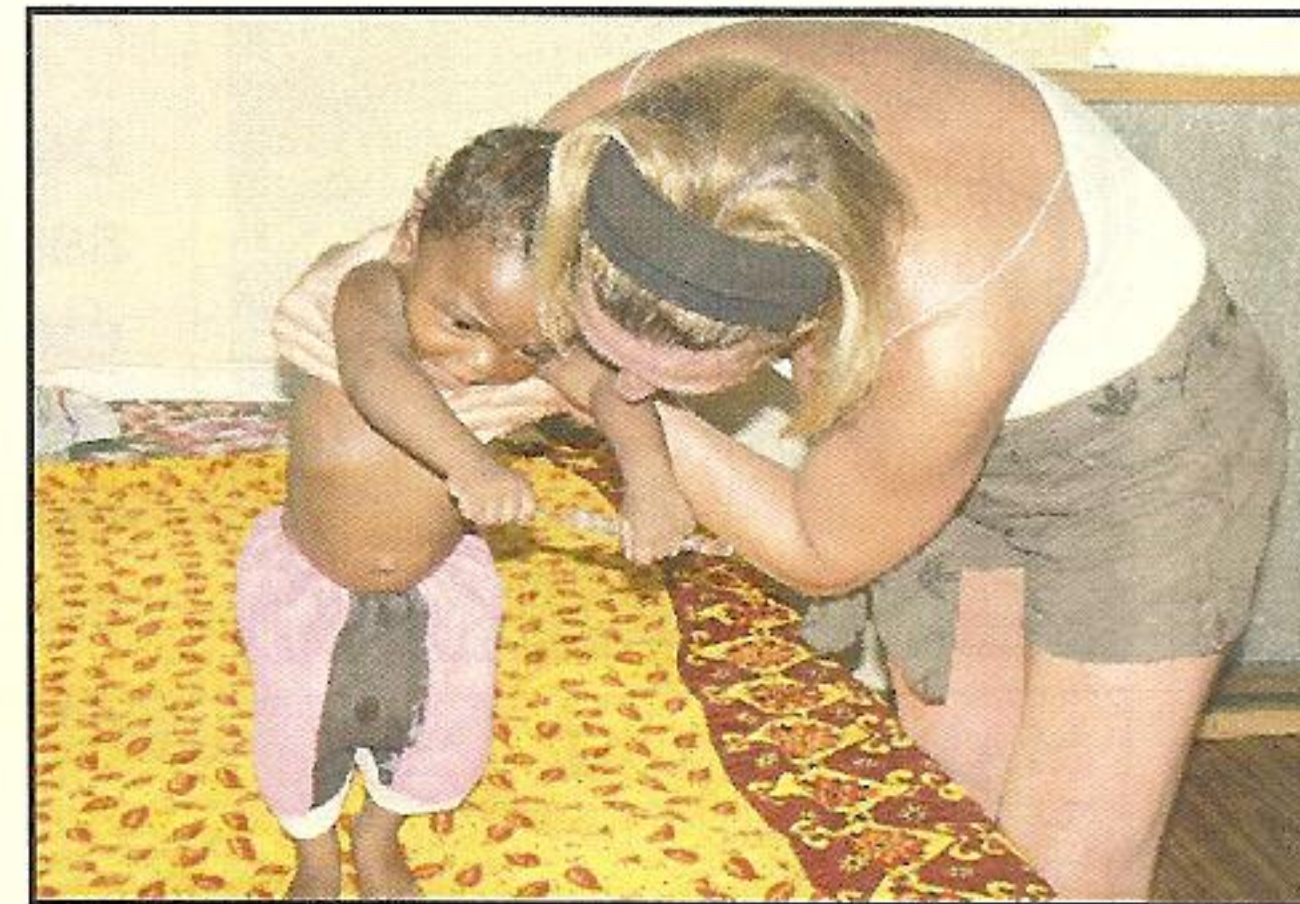
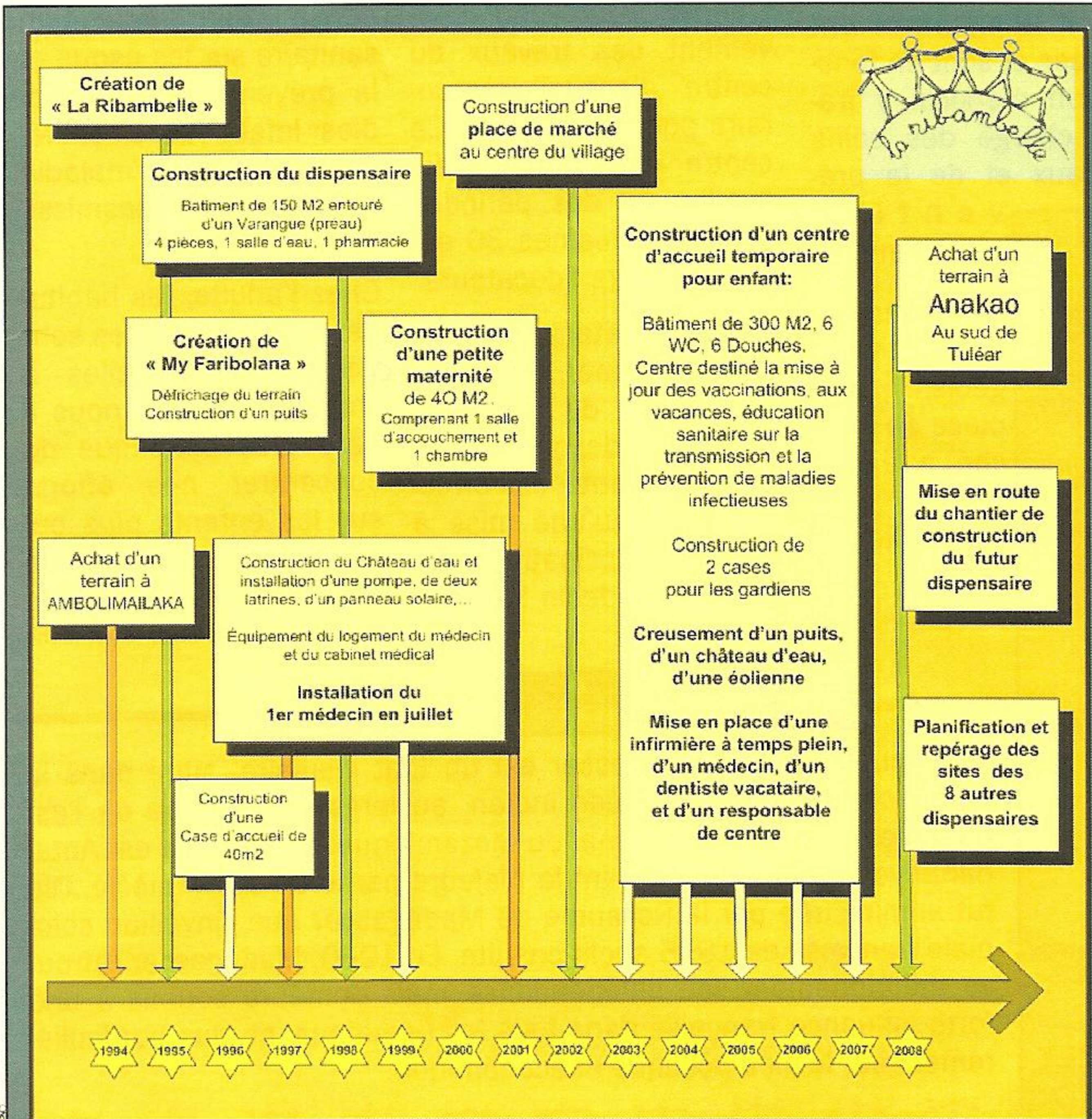

## UNE VISIBILITÉ TRANSPARENTE

Chaque année, La Ribambelle organise une journée placée sous le signe du sport, du partage et ... de la convivialité. Au programme, VTT, Randonnée et vente d'artisanat Malgache. D'autres temps forts sont également organisés tout au long de l'année comme des soirées « cabaret », des repas, des soirées « ciné ».

Pour permettre d'accroître notre visibilité, la Ribambelle ouvrira dès le mois de Janvier 2009, un site Internet dans lequel sera détaillée la totalité de l'avancée de ses projets et valorisée l'implication des partenaires financiers et institutionnels.

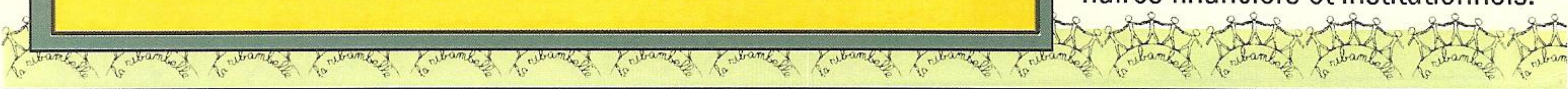

# OBJECTIF: 10 DISPENSAIRES DE BROUSSE

L'orientation de l'association est de mettre en place la construction et l'équipement de dix dispensaires dans la province de Tuléar au sud-est de Madagascar. Ces dispensaires sont mis à la disposition des médecins de brousse de l'association Tea Longo. Ils en assurent directement le fonctionnement. La gestion financière sur place, à Madagascar, se fait par l'intermédiaire, à Madagascar, de l'évêché et plus particulièrement de l'association HAMAFLI. Le premier dispensaire est en construction à Anakao, petit village de pêcheur au sud de Tuléar. Actuellement, le docteur Elisé y est installé dans une



pehle maison de locataire

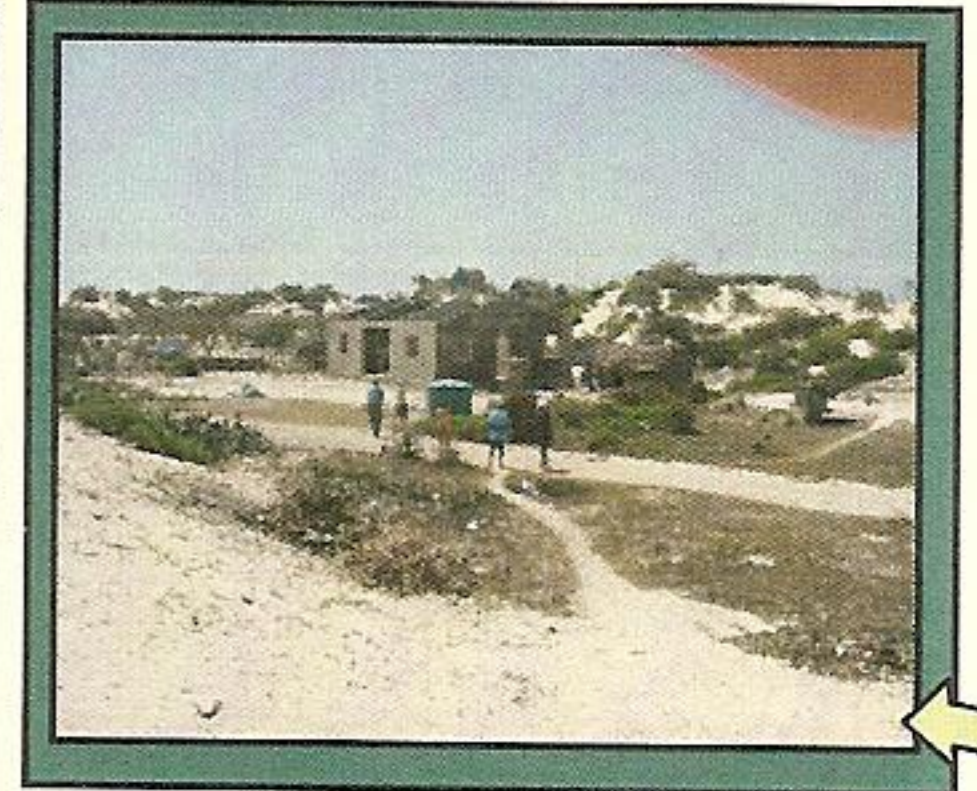

Site d'Anakao, en construction

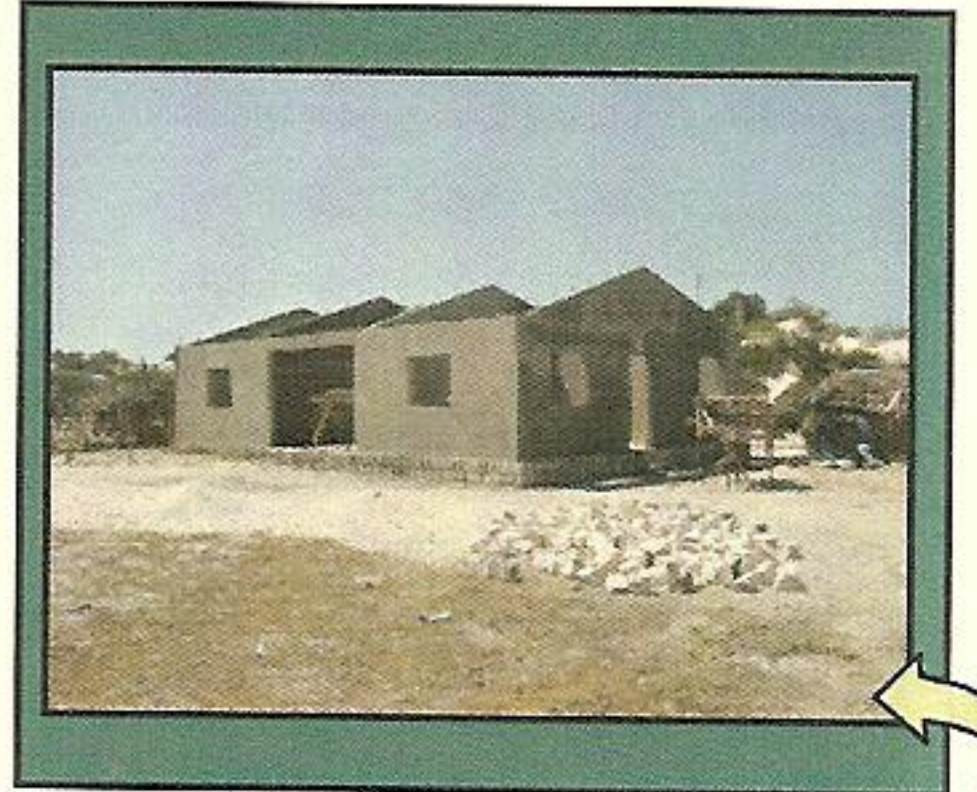

Le futur dispensaire d'Anakao

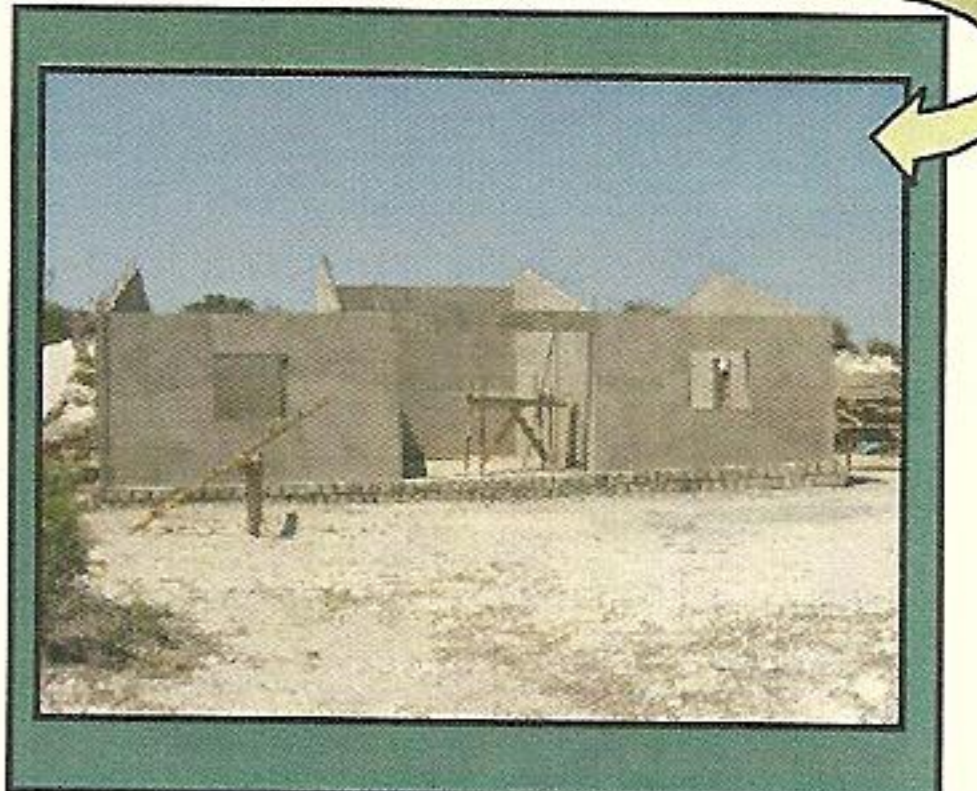

## Plan d'aménagement d'un dispensaire

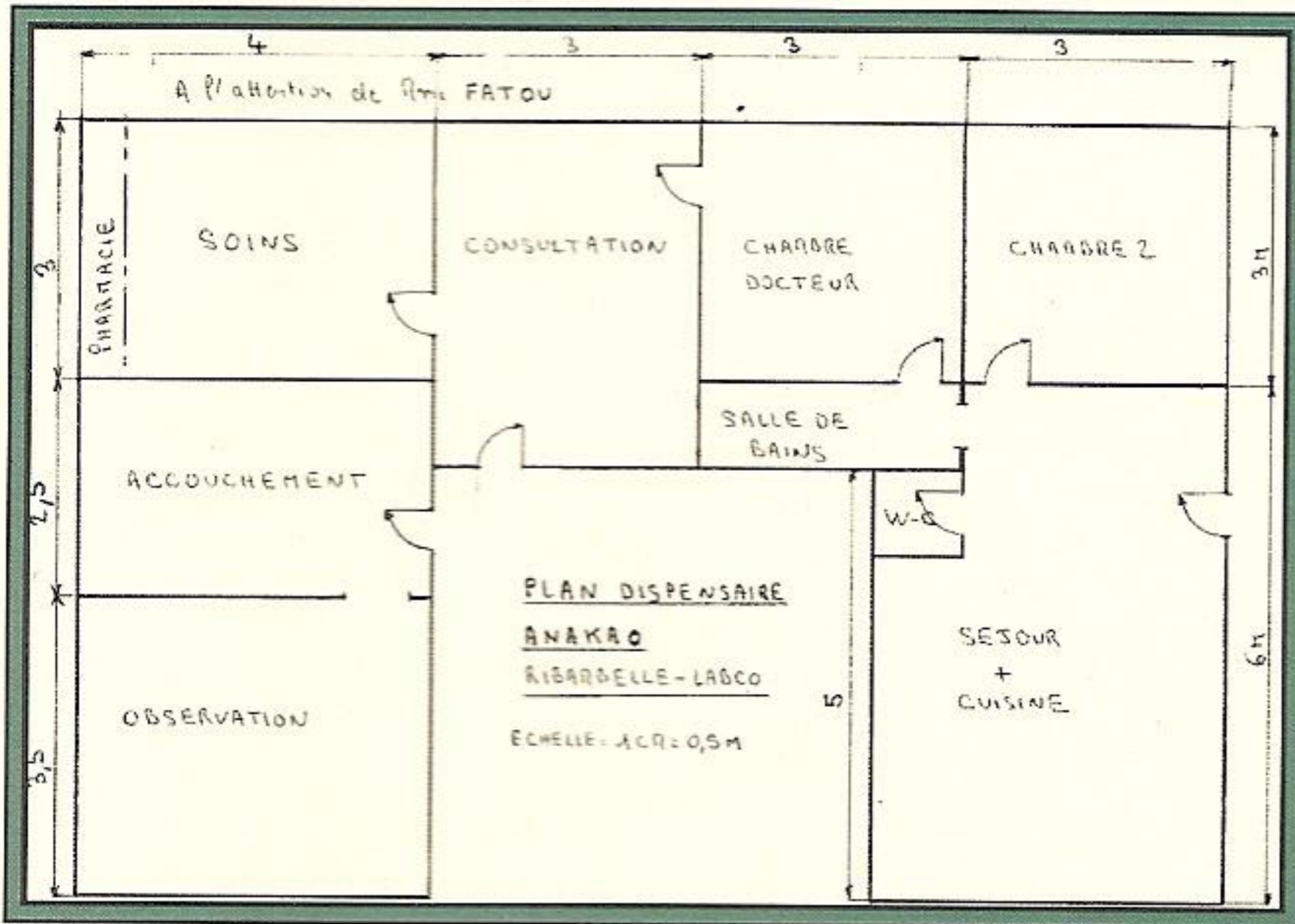

Le plan d'aménagement des dispensaires a été réalisé en fonction des besoins d'exploitation. Le logement du docteur est contigüe à l'espace de soin et la maternité. Cela permet d'avoir une réactivité plus grande et d'assurer le fonctionnement permanent de l'espace. Le cout global de construction d'un dispensaire est de 53 200 €

**Objectif**  
**Construire 10**  
**dispensaires**  
**en 5 ans**

## MATERIEL INDISPENSABLE AU FONCTIONNEMENT

### Mobilier

- Armoire métallique
- Table de bureau
- Table d'accouchement
- Panneau Solaire ou groupe électrogène
- Réfrigérateur pour les vaccins

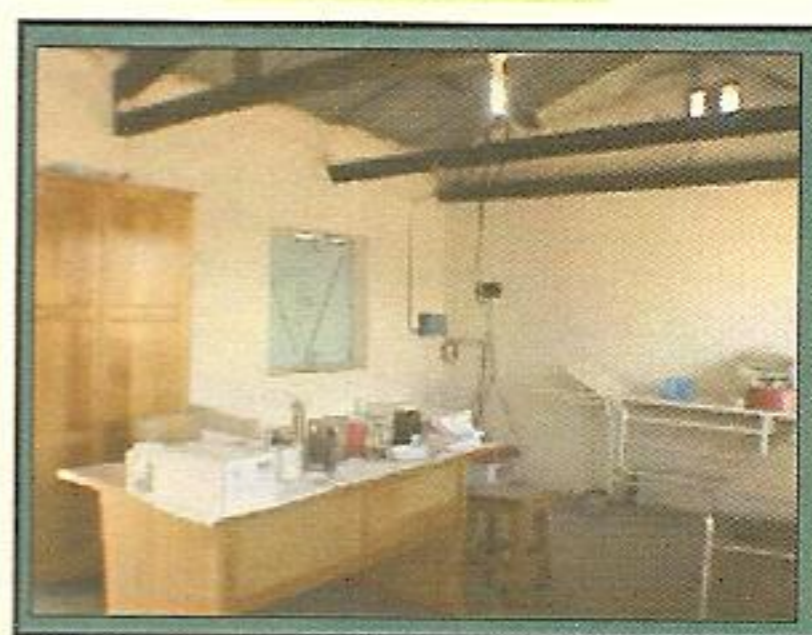

Intérieur d'un dispensaire

### Instrument

- Daviers et seringues pour extractions dentaires.
- Tensiomètre, otoscope, stéthoscope.
- Ventouse d'accouchement
- Pied à perfusion
- Poupinel pour stérilisation



Consultations au dispensaire

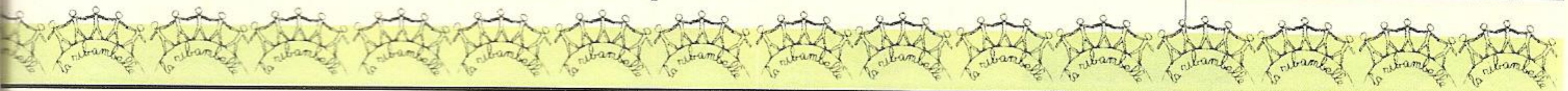

Association loi 1901  
« **La Ribambelle** »

4 rue de la Fontaine  
59620 Ecuélin

Téléphone 1: 03.27.62.44.79  
Téléphone 2: 03.26.61.51.18  
xavpantou@aol.com  
jeanbetty@free.fr

**Le bureau de La Ribambelle**

Xavier Pantou - Président  
Sylvette Adamczyk - Vice présidente  
Jean Maufruid - Trésorier  
Michèle Sandrart - Secrétaire

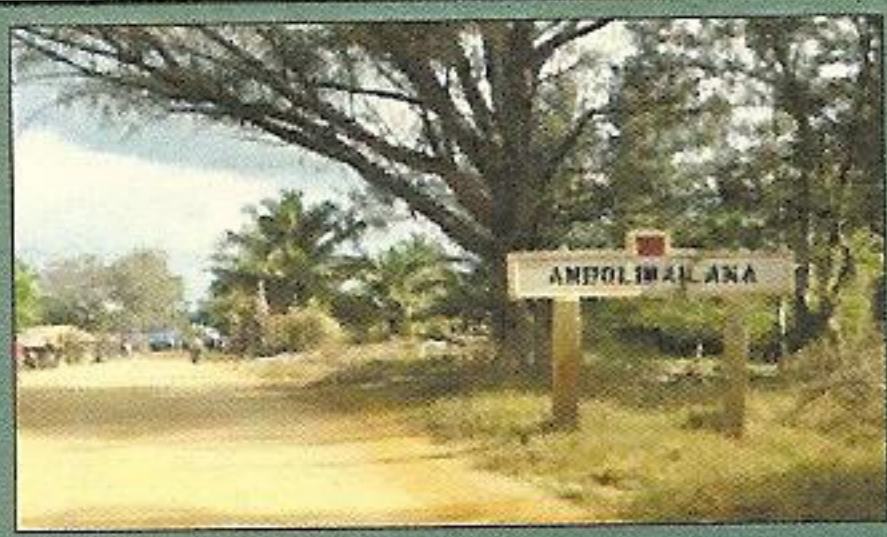
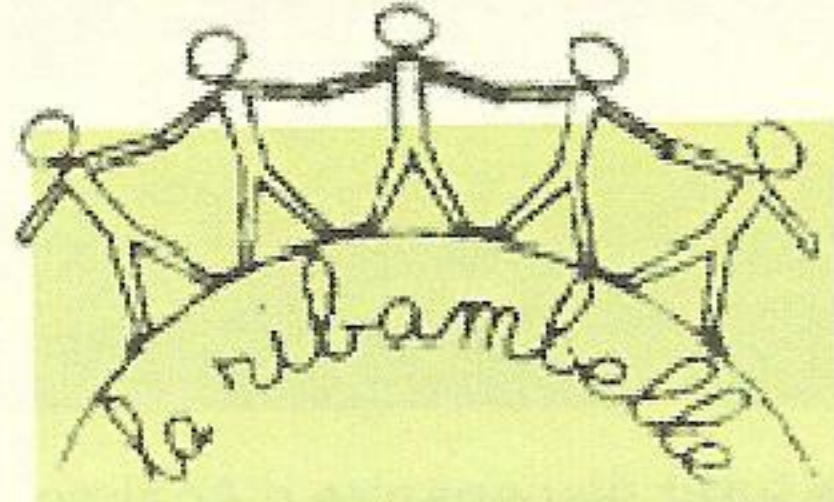

*La Ribambelle, depuis sa création en 2004, a permis de mettre en place une structure de qualité à Madagascar. A chacun des déplacements des membres de l'association, c'est une véritable aventure humaine qui s'inscrit dans notre histoire !*

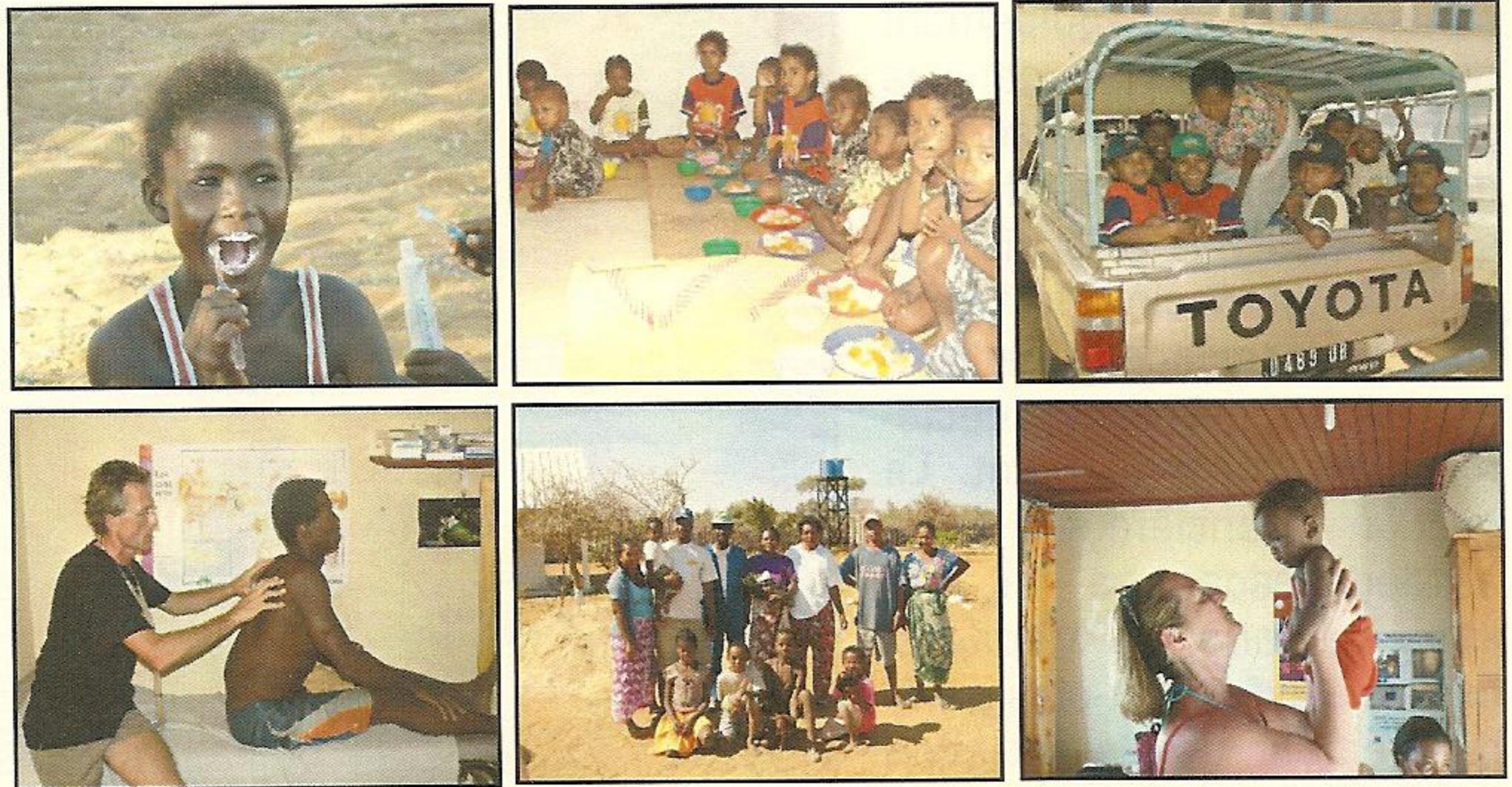

**LE DISPENSAIRE...EN IMAGES**

Vues du dispensaire ouvert à Ambolimailaka par la Ribambelle et de ces équipements entièrement financés de 1995 par l'association: la maternité, le centre d'accueil temporaire, le puits, l'éolienne... et le marché couvert, sur la place du village reconstruite en 2002 à la demande villageois.

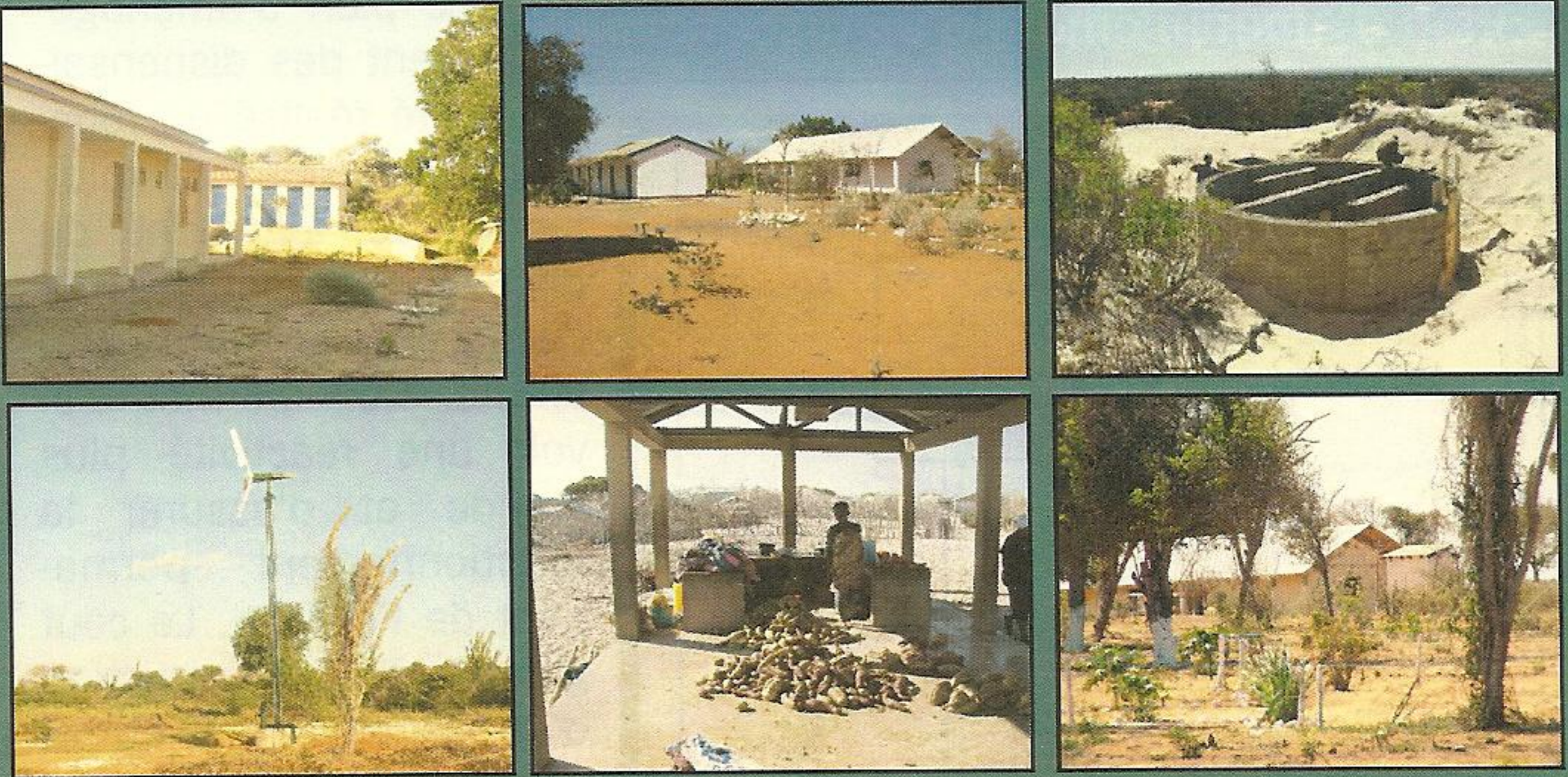

**Association La Ribambelle**

» Asso Franco - Malgaches : " La Ribambelle " - " Ny Faribolana " «

La Ribambelle est soutenue par : Le conseil Général du Nord, les Mairies d'Ecuélin et d'Avesnes sur Helpe, le Lions Club, Le Rotary Club, les Laboratoires .....l'imprimerie de l'Avesnois, la fromagerie « Le pont des loups »,

